

PLANTA BAIXA DE REVESTIMENTOS DE PAREDE
ESC. 1/125

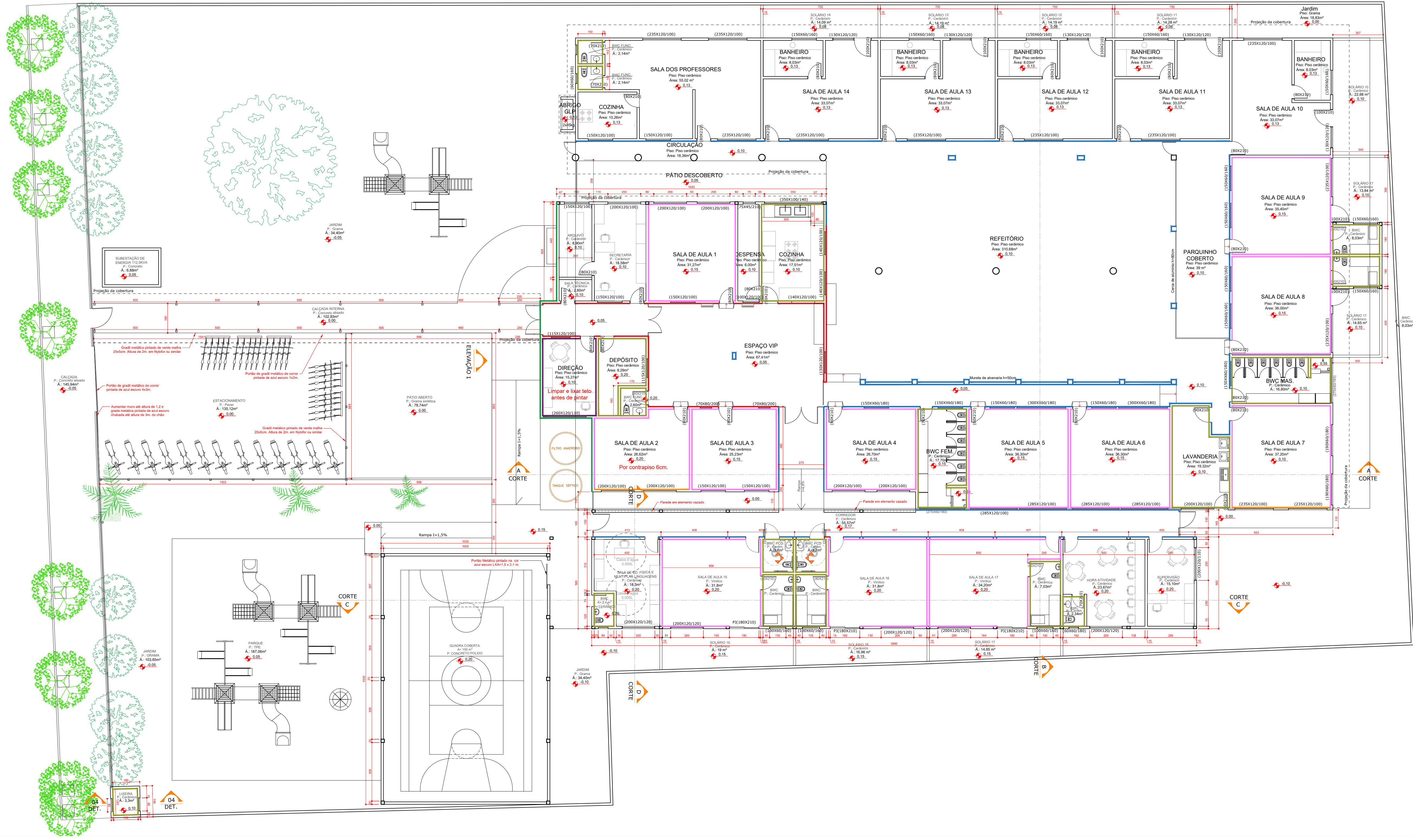

LEGENDA	
PAREDES	
—	Retirar azulejo existente, e revestir com azulejo 10x10 padrão Itajai até altura de 1,2m
—	Colocar revestimento de azulejo 10x10 padrão Itajai até altura de 1,2m
—	Colocar revestimento 33x45 na cor branca até altura do teto/forro
—	Colocar revestimento 10x10 padrão Itajai até 1,2 de altura e acima disso até final da platibanda passar massa acrílica
—	Colocar revestimento 33x45 na cor branca até altura de 1,2m
—	Limpar parede e lixar antes de impermeabilizar
—	Retirar todo reboco da parede. Impermeabilizar o tijolo com argamassa polimérica/membrana acrílica, aplicar nova camada de argamassa e revestir com azulejo 33x45 na cor branca até altura de 1,2m.

PROPRIETÁRIO	RESPONSÁVEL TÉCNICO		
PREFEITURA MUNICIPAL DE ITAJAI	ELMIR BORTOLANZA		
	EQUIPE TÉCNICA		DESENHISTA
	RESPONSÁVEL TÉCNICO ELMIR BORTOLANZA ARQUITETO E URBANISTA CAU A48266-2		BRUNA KLOTZ STOLTZ
OBRA	REFORMA E AMPLIAÇÃO		
EDIFICAÇÃO	CEI NEUSA REIS CESÁRIO PEREIRA		
ENDEREÇO	R. HAMILTON PIMENTEL, 200 - CEP 88310-000 CORDEIROS, ITAJAI - SC		
PROJETO	ARQUITETÔNICO		DATA
CONTEÚDO	ARQUITETÔNICO		ETAPA ESCALA
		ANTEPROJETO	FOLHA INDICADA
			7/8